

**ILUSTRÍSSIMO SENHOR PRESIDENTE DA COMISSÃO DE JULGAMENTO DE LICITAÇÕES DA CÂMARA MUNICIPAL DE HORTOLÂNDIA**

**PREGÃO PRESENCIAL nº 06/2018**  
**PROCESSO ADMINISTRATIVO CMH 246/2018**

**UNIMED CAMPINAS COOPERATIVA DE TRABALHO MÉDICO**, pessoa jurídica de direito privado, inscrita no CNPJ sob o nº 46.124.624/0001-11, com sede na Avenida Barão de Itapura, nº 1.123 – Guanabara – Campinas/SP, por suas representantes legais abaixo assinada, Sra. **CAROLINA RAMOS CUNHA SABAN**, inscrita no CPF 264.723.308-08, portadora do RG 18.027.444-2 e Sra. **ELIANE LUCINDO DE MORAES**, inscrita no CPF 059.240.018-22, portadora do RG 11.981.216-2, com fundamento nas exigências editalícias e na legislação regulamentadora do procedimento licitatório, em especial as Leis 8.666/1993, 10520/2002 e ainda na lei 9.656/1998, vem respeitosa e tempestivamente apresentar **RECURSO ADMINISTRATIVO**, pelos motivos fáticos e de direito nos termos a seguir:

CÂMARA MUNICIPAL DE HORTOLÂNDIA - 21-Jun-2018 15:41:000863-2/2

**I – DOS FATOS**

Em 04 de junho de 2018 foi publicada pela Câmara Municipal de Hortolândia a abertura do pregão presencial para a contratação de assistência médica hospitalar para os seus funcionários e dependentes.

Transcorrido o prazo legal, em 18/06/2018 se procedeu à seção do Pregão em referência. Após todo o processo de estilo no certame para validar o credenciamento, iniciou-se a abertura dos envelopes contendo as propostas das licitantes credenciadas. A Sra. Pregoeira, acertadamente, solicitou a apresentação da rede credenciada da licitante **UNIMED**



**CAMPINAS COOPERATIVA DE TRABALHO MÉDICO**, para que fosse juntada à proposta de preços apresentada e aceitou a apresentação da proposta de preços da licitante **PLANO HOSPITAL SAMARITANO LTDA.**, sem que houvesse a indicação dos dados do responsável pela assinatura do contrato, vez que o representante presente no certame é o único responsável isoladamente pelos atos e compromissos assumidos pela empresa.

**Ato contínuo**, início-se a fase de lances e, após a fase de lances, verificou-se a melhor proposta como sendo a do **PLANO HOSPITAL SAMARITANO LTDA**, **procedendo então a pregoeira, com a abertura do envelope de HABILITAÇÃO.**

Após conferência e diligência pela administração na documentação do licitante **PLANO HOSPITAL SAMARITANO LTDA**, verificou-se pela pregoeira que o envelope de habilitação do licitante vencedor da melhor proposta, não continha a prova de regularidade Estadual e seu atestado de capacidade técnica não demonstrava quantidade compatível com o objeto da licitação.

Ocasão em que acertadamente, visando ampliar a competitividade, a administração verificou sua regularidade junto a Fazenda Estadual acessando o site [www.dividaativa.pge.sp.gov.br](http://www.dividaativa.pge.sp.gov.br), da PROCURADORIA GERAL DO ESTADO DE SÃO PAULO e [www.fazenda.sp.gov.br](http://www.fazenda.sp.gov.br) da SECRETARIA DA FAZENDA DO ESTADO DE SÃO PAULO.

Constatado pela administração a regularidade do **PLANO HOSPITAL SAMARITANO LTDA.**; junto a PROCURADORIA GERAL DO ESTADO DE SÃO PAULO, anexando aos documentos do envelope de habilitação do licitante **PLANO HOSPITAL SAMARITANO LTDA.** tal certidão (doc 1).

Desta forma deu-se por suprida e sanada a falta da apresentação do documento no envelope de HABILITAÇÃO, ao tempo que decidiu também por aceitar o atestado de capacidade técnica do licitante **PLANO HOSPITAL SAMARITANO LTDA.**, vez que o mesmo oferece serviço de natureza semelhante para a Prefeitura do Município de Hortolândia.

Diante disso, foi declarado vencedor o licitante **PLANO HOSPITAL SAMARITANO LTDA.**

Por certo, é equivocada esta decisão, vez que, ao declarar vencedor o licitante **PLANO HOSPITAL SAMARITANO LTDA.**, não se deu conta à administração, de que **PLANO HOSPITAL SAMARITANO LTDA.** deixou de cumprir exigências contidas no edital, "ITEM 6 - DA PROPOSTA, letra b", "ANEXO VI - MODELO DE PROPOSTA" e "TERMO DE REFERÊNCIA - Descrição do Objeto", o qual encontra-se plenamente comprovado a seguir.

## II - DO RECURSO

O presente Recurso visa à reconsideração da decisão que declarou o licitante **PLANO HOSPITAL SAMARITANO LTDA.**, vencedor do certame, pois, como já asseverado, a referida licitante deixou de cumprir as exigências editalícias e ainda cometeu violação legal gravíssima:

a) Deixou de cumprir exigências contidas no edital, "ITEM 6 - DA PROPOSTA, letra b" e "ANEXO VI - MODELO DE PROPOSTA";

b) Não atende as exigências do edital "Termo de Referência - Descrição do Objeto" - Abrangência Geográfica mínima;

c) Provocou Concorrência Desleal;

d) Apresentou falsa Declaração;

Sendo essas as irregularidades encontradas neste processo de licitação, cabe adentrar agora à exposição mais detalhada de cada tópico.

É o que a Recorrente passa a fazer.

**III – DO DIREITO**

**III.1 – ITEM 6 - DA PROPOSTA, SUBITEM 6.1, letra b /  
ANEXO VI – MODELO DE PROPOSTA**

O instrumento convocatório no "item 6, subitem 6.1, elenca algumas informações que deverão constar na proposta de preços das concorrentes. Vejamos:

*6 - DA PROPOSTA*

*6.1 A proposta comercial deverá ser impressa, em papel timbrado da empresa, em uma via, com suas paginas numeradas e rubricadas, e a ultima datada e assinada pelo representante legal da empresa, em moeda corrente nacional, com clareza, sem alternativas, emendas, rasuras, entrelinhas ou no próprio formulário que integra o presente edital, devendo constar:*

*a) nome (identificação) da licitante, endereço, numero de telefone e/ou fax, CPF e nº CNPJ;*

*b) o preço apresentado deve discriminar as características do produto cotado, que deve estar em conformidade com as descritas no anexo I deste edital,...*

Extrai-se do texto acima que as **características do produto/plano** ofertado devem estar discriminadas na proposta.

A ANS - Agência Nacional de Saúde Suplementar entende como **características principais** do produto/plano de uma operadora de saúde, o nome do plano, o tipo de contratação, o número de registro do plano e sua abrangência geográfica, tanto é assim que quando acessamos um determinado produto de uma operadora de saúde qualquer pelo site da ANS, são essas as informações que rotulam o seu registro (doc.2);

27/06/2018

ANS | ANS

## OPERADORAS COM REGISTRO NA ANS

O registro na ANS é exigido de todas as empresas que comercializam planos de saúde no Brasil. Os planos de saúde, igualmente, têm que ser registrados na ANS.

Para realizar nova pesquisa selecione a opção "voltar" abaixo:

Operadora: **AMIL ASSISTÊNCIA MÉDICA INTERNACIONAL S/A**  
Registro na Ans: **326305**

Dados do plano de saúde:  
**AMIL BLUE II ESTADUAL EMP QC**

Registro do Plano na ANS: **459991098**  
Data de Registro: **26/06/2009 17:04:33**  
Segmentação Assistencial: **Ambulatorial + Hospitalar com obstetrícia**  
Tipo de Contratação: **Coletivo empresarial**  
Abrangência Geográfica: **Estadual**  
Situação: **ATIVO**

TAP

REF A

Pois bem, é fato incontestável que a proposta comercial do Plano Hospital Samaritano Ltda. (doc.3) não *discriminou as características do produto cotado*, qual exige o Edital.

Nessa esteira, é fácil aperceber-se que o Plano Hospital Samaritano Ltda. propositalmente não inseriu as características do produto na sua proposta, **SIMPLESMENTE POR NÃO POSSUÍ-LO**. O que será demonstrado no "TÓPICO III.II".

Além das informações elencadas no "item 6, subitem 6.1" do edital, o instrumento convocatório traz ainda, no "Anexo VI – Modelo de Proposta Comercial" (doc. 4), a forma que as licitantes deverão elaborar sua proposta comercial, bem como, o que nela deverá constar.

Neste modelo consta, além de outras exigências, o seguinte:

[...]

***Também deverão ser indicadas as áreas de cobertura ofertadas e caso a Empresa queira, poderão ser ofertados diferentes opções de planos, desde que cumpridas as condições mínimas aqui estabelecidas.***

*(Grifo Nosso)*



Acontece que a proposta de preços apresentada pelo Plano Hospital Samaritano Ltda. (doc.3) é desprovida de informação, **não trazendo a indicação da área de cobertura ofertada** (abrangência geográfica do produto/plano).

Ora, se o instrumento convocatório exige que deverá estar indicado na proposta de preço dos licitantes, **as áreas de cobertura ofertadas e a discriminação de suas características**, **A NÃO INDICAÇÃO**, demanda revisão do ato por parte da administração, visando sua desclassificação por não atender exigências editalícias essenciais.

**III.II – NÃO ATENDE AS EXIGÊNCIAS DO EDITAL  
"TERMO DE REFERÊNCIA - DESCRIÇÃO DO OBJETO"  
- ABRANGÊNCIA GEOGRÁFICA MÍNIMA;**

Ocorre que, o instrumento convocatório é bem claro ao informar qual deverá ser a abrangência geográfica mínima do produto/plano contratado:

**DESCRIÇÃO DO OBJETO**

*O Plano de Saúde contratado deverá contar com as especificações mínimas estabelecidas abaixo:*

- a) Empresa devidamente registrada na Agência Nacional de Saúde Suplementar – ANS especializada na prestação de serviços continuados na área de Assistência Médica ou Seguro Saúde, para a prestação/cobertura de serviços médico-hospitalares, na segmentação ambulatorial e hospitalar com obstetria, exames laboratoriais e demais serviços de apoio diagnóstico, na acomodação quarto individual com banheiro privativo, com opção de quarto coletivo/enfermaria, por meio de rede credenciada/referenciada, livremente escolhidos com abrangência geográfica mínima no Estado de São Paulo, com rede referenciada mínima obrigatória na região de Campinas, e ressarcimento/reembolso nos municípios onde não houver rede assistência (credenciado/referenciado/congênera, etc), com cobertura emergencial e de urgência em rede nacional, em conformidade com a Lei Federal nº 9656, de 03 de junho de 1998 e demais regulamentações complementares; com cobertura nacional para urgência e emergência.*
- b) A empresa deverá ter índice de Desempenho da Saúde Suplementar – IDSS, constante no Programa de Qualificação de Operadoras da Agência Nacional de Saúde Suplementar com avaliação mínima de 0,6 (seis décimos)*

*A empresa deverá ter, no mínimo, os seguintes serviços cobertos em Rede Assistencial (credenciada ou cooperada) no Estado de São Paulo: [...] (Grifo Nosso).*

Não é necessário muita atenção para concluir que o Plano Hospital Samaritano Ltda. não atende as exigências do edital "Termo de Referência - Descrição do Objeto" - Abrangência Geográfica mínima, mas antes vale colacionar sobre os tipos de contratação permitidas pela ANS - Agência Nacional de Saúde Suplementar.

A Agência Nacional de Saúde Suplementar – ANS editou a Resolução Normativa nº 195 de 14 de julho de 2009, que dispõe sobre a classificação e características dos planos privados de assistência à saúde.

O art. 2º da RN 195/2009 traz um rol taxativo de classificação dos planos de assistência à saúde. Vejamos:

*Art. 2º Para fins de contratação, os planos privados de assistência à saúde classificam-se em:*

- I – individual ou familiar;*
- II – coletivo empresarial; ou*
- III – coletivo por adesão.*

Tal normativa traz em seus artigos seguintes o conceito de cada classificação. Vejamos:

#### INDIVIDUAL OU FAMILIAR:

*Art. 3º Plano privado de assistência à saúde individual ou familiar é aquele que oferece cobertura da atenção prestada para a livre adesão de beneficiários, pessoas naturais, com ou sem grupo familiar.*

#### COLETIVO EMPRESARIAL

*Art. 5º Plano privado de assistência à saúde coletivo empresarial é aquele que oferece cobertura da atenção prestada à população delimitada e vinculada à pessoa jurídica por relação empregatícia ou estatutária.*

*W*  
*Jeff*

### COLETIVO POR ADESÃO

*Art 9º Plano privado de assistência à saúde coletivo por adesão é aquele que oferece cobertura da atenção prestada à população que mantenha vínculo com as seguintes pessoas jurídicas de caráter profissional, classista ou setorial:*

*I – conselhos profissionais e entidades de classe, nos quais seja necessário o registro para o exercício da profissão;*

*II – sindicatos, centrais sindicais e respectivas federações e confederações;*

*III – associações profissionais legalmente constituídas;*

*[...]*

Do disposto acima, resta evidente que o objeto da licitação busca contratar plano de saúde COLETIVO EMPRESARIAL e, sabendo-se da exigência mínima de abrangência contida no edital, pode-se afirmar que o produto cotado deve conter a segmentação correta, qual seja, COLETIVO EMPRESARIAL e a abrangência geográfica mínima exigida, que é ESTADUAL, para ser compatível com o objeto da contratação.

Sendo assim, para comprovarmos que a operadora de saúde Plano Hospital Samaritano Ltda. não possui o produto/plano que atenda as exigências do edital, realizamos pesquisa no site da Agência Nacional de Saúde Suplementar - ANS, onde encontramos 47 produtos/planos registrados em nome de tal operadora (doc.5).

Dos 47 produtos/planos registrados pelo Plano Hospital Samaritano Ltda., logo de pronto repelimos alguns, pois 11 (onze) estão com comercialização suspensa, vez que se referem a planos não regulamentados (doc.6). Outros 7 (sete) encontram-se cancelados (doc.7), 17 (dezesete) referem-se a contratação INDIVIDUAL OU FAMILIAR (doc.8) e 6 (seis) possuem segmentação COLETIVO POR ADESÃO (doc.9), o que não é o caso.

Sendo assim dos 47 produtos/planos registrados pelo Plano Hospital Samaritano Ltda. junto a ANS, 41 (quarenta e um) já foram rechaçados, pois além de não possuírem a abrangência mínima exigida no edital, estão cancelados ou com comercialização suspensa ou não acolhem o tipo de contratação desejada, visto que são individual/familiar e ou coletivo por adesão.



Resta claro que, dos 47 (quarenta e sete) produtos registrados pelo Plano Hospital Samaritano Ltda. na Agência Nacional de Saúde Suplementar, restaram apenas 6 (seis) para aventarmos.

Porém, não precisamos de esforços para já de início perceber que os 6 (seis) produtos/planos não possuem a abrangência geográfica exigida no Memorial Descritivo do edital em referência. Sendo 3 (três) com abrangência municipal (doc.10) e os outros 3 (três) com abrangência de grupo de municípios (doc.11).

É assim sendo, resta evidente que o Plano Hospital Samaritano Ltda. não possui produto/plano compatível com o exigido no instrumento convocatório, o que carece de sua desclassificação.

Tão somente a título de conhecimento, vale ainda dizer que tentamos realizar pesquisa no site do Plano Hospital Samaritano Ltda., mas devido ao fato de o mesmo estar em discordância com os ditames legais, tal pesquisa restou frustrada (doc.12).

Nessa esteira a Agência Nacional de Saúde Suplementar – ANS, por meio da Resolução Normativa nº 285 de 23 de Dezembro de 2011, “dispõe da obrigatoriedade de divulgação das redes assistenciais das operadoras de planos privados de assistência à saúde nos seus Portais Corporativos na Internet”.

*Art. 2º Todas as operadoras de planos privados de assistência à saúde deverão disponibilizar nos seus Portais Corporativos na Internet informações sobre sua rede assistencial, observando os seguintes requisitos mínimos:*

*[...](Grifo Nosso)*

Cabe salientar, que tal divulgação é ampla e não poderá estar restrita apenas aos beneficiários da operadora, conforme §3º do Art. 2º da Resolução Normativa.

*§3º É vedado às operadoras de planos privados de assistência à saúde condicionar o acesso às informações de sua rede assistencial somente aos seus beneficiários.*

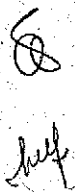

Diante do exposto acima, fica esta Administração cientificada que pode abrir denúncia junto a Agência Nacional de Saúde Suplementar, para que a mesma proceda com investigação no site do Plano Hospital Samaritano Ltda, e se comprovada a irregularidade aplique-lhe as penalidades cabíveis. Vez que a falta de informação obrigatória no site do Plano Hospital Samaritano Ltda. **INDUZIU** a administração ao erro quando a declarou como vencedora da licitação em apreço.

### III.III – CONCORRÊNCIA DESLEAL

Antes de adentrarmos ao fato ocorrido no certame, faz-se importante conceituarmos sobre a concorrência desleal. A concorrência desleal nada mais é que todo ato nocivo, contrário aos bons costumes e à lei, que seja **EXECUTADO COM MÁ-FÉ**, numa situação de concorrência entre empresas.

A concorrência desleal é crime previsto no artigo 195 da Lei nº 9.279/1996, e quando da apresentação da proposta de preço pelo licitante **PLANO HOSPITAL SAMARITANO LTDA.**, ocorreu a **CONCORRÊNCIA DESLEAL**. Veja-se:

*Art. 195. Comete o crime de concorrência desleal quem:*

- I - pública, por qualquer meio, falsa afirmação, em detrimento de concorrente, com o fim de obter vantagem;*
- II - presta ou divulga, acerca de concorrente, falsa informação, com o fim de obter vantagem; (Grifo Nosso).*

Resta comprovado que o Licitante **PLANO HOSPITAL SAMARITANO LTDA.**, incorreu na **CONCORRÊNCIA DESLEAL**, pelo fato da licitante apresentar proposta de preços, sem que de fato, atenda aos requisitos exigidos no processo licitatório, especificamente quanto à apresentação de produto incompatível com a **ABRANGÊNCIA**.

Ora, o edital é bem claro ao exigir que a empresa vencedora do certame deva apresentar produto que tenha **no mínimo, ABRANGÊNCIA ESTADUAL**. Vejamos:

**DESCRIÇÃO DO OBJETO**

O Plano de Saúde contratado deverá contar com as especificações mínimas estabelecidas abaixo:

a) Empresa devidamente registrada na Agência Nacional de Saúde Suplementar – ANS especializada na prestação de serviços continuados na área de Assistência Médica ou Seguro Saúde, para a prestação/cobertura de serviços médico-hospitalares, na segmentação ambulatorial e hospitalar com obstetria, exames laboratoriais e demais serviços de apoio diagnóstico, na acomodação quarto individual com banheiro privativo, com opção de quarto coletivo/enfermaria, por meio de rede credenciada/ referenciada, livremente escolhidos com abrangência geográfica mínima no Estado de São Paulo [...] (Grifq Nosso).

Com tal exigência, espera a Administração Pública, que a empresa declarada vencedora do certame, tenha no mínimo produto registrado na ANS – AGÊNCIA NACIONAL DE SAÚDE SUPLEMENTAR com tal abrangência.

Agora, como pode a **UNIMED CAMPINAS COOPERATIVA DE TRABALHO MÉDICO**, apresentar proposta competitiva, sem que os produtos ofertados pelos concorrentes tenham as mesmas características?

O produto ofertado pelo licitante **PLANO HOSPITAL SAMARITANO LTDA.**, tem abrangência por **GRUPO DE MUNICÍPIOS** e não **ABRANGÊNCIA ESTADUAL**, condição mínima estabelecida pela Administração para a participação do processo.

Não há como dizer que a proposta do licitante **PLANO HOSPITAL SAMARITANO LTDA.** é bem mais vantajosa do que da empresa **UNIMED CAMPINAS COOPERATIVA DE TRABALHO MÉDICO**, visto que, os produtos apresentados pelas concorrentes possuem abrangência completamente distinta, restringindo a competitividade.

Desta forma, resta comprovada a **CONCORRÊNCIA DESLEAL** praticado pela licitante **PLANO HOSPITAL SAMARITANO LTDA.**, podendo sofrer a pena cominada no art. 195 da Lei 9.279/1996, uma vez que, apresentou produto inferior e

incompatível com a exigência editalícia, conseguindo assim preço bem mais vantajoso do que a **UNIMED CAMPINAS COOPERATIVA DE TRABALHO MÉDICO**.

### III.IV DECLARAÇÃO FALSA

Para participar do pregão presencial, deve os interessados apresentar, junto com o credenciamento uma declaração atestando que cumpre, plenamente, os requisitos de habilitação. Tal dever está previsto no inciso VII do artigo 4º da Lei 10.520/2002.

*Art. 4º A fase externa do pregão será iniciada com a convocação dos interessados e observará as seguintes regras:*

*[...]*

*VII – aberta a sessão, os interessados ou seus representantes, apresentarão declaração dando ciência de que cumprem plenamente os requisitos de habilitação e entregarão os envelopes contendo a indicação do objeto e do preço oferecidos, procedendo-se à sua imediata abertura e à verificação da conformidade das propostas com os requisitos estabelecidos no instrumento convocatório; (Grifo Nosso).*

Sendo aberto o envelope de habilitação de uma licitante que tenha apresentado tal declaração e ficar constatado, que não atende a alguma exigência do edital, além de ser **INABILITADA**, a licitante pode ser **PUNIDA** com o impedimento de licitar/contratar com a Administração Pública pelo prazo de até 5 (cinco) anos, como disciplina o artigo 14 do Decreto 3.555/2000 e art. 90, da Lei 8.666/93:

#### DECRETO 3.555/2000:

*Art. 14. O licitante que ensejar o retardamento da execução do certame, não mantiver a proposta, falhar ou fraudar na execução do contrato, comportar-se de modo inidôneo, fizer declaração falsa ou cometer fraude fiscal, garantido o direito prévio da citação e da ampla defesa, ficará impedido de licitar e contratar com a Administração, pelo prazo de até cinco anos, enquanto perdurarem os motivos determinantes da punição ou até que seja promovida a reabilitação perante a própria autoridade que aplicou a penalidade, (Grifo Nosso).*

**LEI 8.666/1993:**

*"Art. 90. Frustrar ou fraudar, mediante ajuste, combinação ou qualquer outro expediente, o caráter competitivo do procedimento licitatório, com o intuito de obter, para si ou para outrem, vantagem decorrente da adjudicação do objeto da licitação: Pena – detenção, de 2 (dois) a 4 (quatro) anos, e multa."*

Como premissa, há que se estabelecer uma distinção entre a falsidade material e ideológica do documento. Na falsidade material, ocorre a falsificação da forma do documento, que é alterada; cria-se um novo documento. Quanto à falsidade ideológica (art. 298, CP), a forma do documento é verdadeira, **MAS SEU CONTEÚDO É FALSO**, ou seja, a ideia ou declaração que contém o documento não corresponde à verdade.

Diante disso, não pode o licitante **PLANO HOSPITAL SAMARITANO LTDA.**, alegar desconhecimento dos registros de seus produtos junto a ANS - AGÊNCIA NACIONAL DE SAÚDE SUPLEMENTAR, sendo assim, quando declarou o cumprimento pleno de todos os requisitos habilitatórios exigidos no edital, incorreu em **DECLARAÇÃO FALSA** (doc. 13).

Temos plena convicção de que o licitante **PLANO HOSPITAL SAMARITANO LTDA.**, **NÃO** tem registrado junto a ANS - AGÊNCIA NACIONAL DE SAÚDE SUPLEMENTAR, produto com ABRANGÊNCIA ESTADUAL; o licitante **PLANO HOSPITAL SAMARITANO LTDA.**, incorreu em **DECLARAÇÃO FALSA**, ao apresentar em sua documentação declaração em conformidade com o disposto no art. 4º. Inc. VII, da Lei 10.520/02, **DECLARANDO** que está apta a cumprir plenamente todos os requisitos habilitatórios exigidos no edital.

**IV – DO PEDIDO**

Diante de todo o acima exposto, a Recorrente requer o total provimento deste Recurso, a fim de:

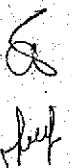

A. **DESCLASSIFICAR** o **PLANO HOSPITAL SAMARITANO LTDA.**, por apresentar proposta comercial em desconformidade com as exigências contidas no edital, “letra b do Item 6 – DA PROPOSTA” e “ANEXO VI – MODELO DE PROPOSTA”;

B. **INABILITAR** o **PLANO HOSPITAL SAMARITANO LTDA.**, pela não comprovação do produto/plano na abrangência definida na “letra a – DESCRIÇÃO DO OBJETO do Termo de Referência”;

C. **INABILITAR** o **PLANO HOSPITAL SAMARITANO LTDA.**, pela praticada do crime de concorrência desleal;

D. **INABILITAR** o **PLANO HOSPITAL SAMARITANO LTDA.**, pela apresentação de declaração falsa, podendo a Administração Pública, a seu critério, aplicar a penalidade contida no art. 14 do Decreto 3.555/2000;

Termos em que,

Pede deferimento.

São Paulo, 21 de junho de 2018.

**Unimed Campinas Cooperativa de Trabalho Médico**

**CNPJ/MF n.º 46.124.624/0001-11**

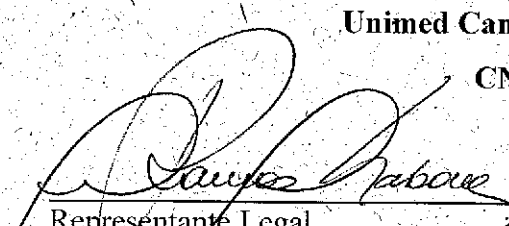

Representante Legal  
Carolina Ramos Cunha Saban  
Executiva de Vendas  
RG 18.027.444-2 SSP/SP  
CPF 264.723.308-08

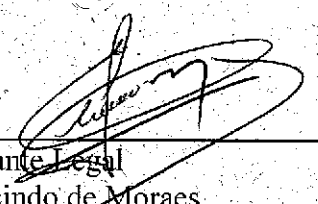

Representante Legal  
Eliane Lucindo de Moraes  
Executiva de Vendas  
RG 11.981.216-2 SSP/SP  
CPF 059.240.018-22

*DOC. 1*



# PROCURADORIA GERAL DO ESTADO

## Procuradoria da Dívida Ativa

### Certidão Negativa de Débitos Tributários da Dívida Ativa do Estado de São Paulo

CNPJ Base: 03.011.072 /

Ressalvado o direito de a Fazenda do Estado de São Paulo cobrar ou inscrever quaisquer dívidas de responsabilidade da pessoa jurídica/física acima identificada que vierem a ser apuradas, é certificado que:

não constam débitos inscritos em Dívida Ativa de responsabilidade do Interessado(a).

Tratando-se de CRDA emitida para pessoa jurídica, a pesquisa na base de dados é feita por meio do CNPJ Base, de modo que a certidão negativa abrange todos os estabelecimentos do contribuinte, cuja raiz do CNPJ seja aquela acima informada.

Certidão nº 18948572  
Data e hora da emissão 18/08/2018, 15:07:37 /  
Validade 30 (TRINTA) dias, contados da emissão.  
Certidão emitida nos termos da Resolução Conjunta SF-PGE nº 2, de 9 de maio de 2013.  
Qualquer rasura ou emenda invalidará este documento.  
A aceitação desta certidão está condicionada à verificação de sua autenticidade no site  
<http://www.dividaativa.pge.sp.gov.br>

Folha 1 de 1  
(hora de Brasília)



*DOC. 2*

## OPERADORAS COM REGISTRO NA ANS

O registro na ANS é exigido de todas as empresas que comercializam planos de saúde no Brasil. Os planos de saúde, igualmente, têm que ser registrados na ANS.

Para realizar nova pesquisa seleciona a opção "voltar" abaixo.

---

Operadora : **AMIL ASSISTÊNCIA MÉDICA INTERNACIONAL S.A.**  
Registro na Ans : **326305**

Dados do plano de saúde:

**AMIL BLUE II ESTADUAL EMP QC**

Registro do Plano na ANS: **459991098**

Data de Registro: **26/06/2009 17:04:33**

Segmentação Assistencial: **Ambulatorial + Hospitalar com obstetrícia**

Tipo de Contratação: **Coletivo empresarial**

Abrangência Geográfica: **Estadual**

Situação: **ATIVO**

---

« VOLTAR

SUBIR »

*DOC. 3*

**PROPOSTA COMERCIAL**

Plano Hospital Samaritano Ltda

CNPJ nº 03.011.072/0001-22

Rua Miguel Penteado, nº 1018 Jardim Chapadão/Campinas/SP

**PLANO PRIVADO DE ASSISTENCIA A SAÚDE SEM COPARTICIPAÇÃO**

FAIXA ETARIA	ACOMODAÇÃO COLETIVA
00-18	125,00
19-23	183,20
24-28	196,13
29-33	200,45
34-38	219,83
39-43	252,16
44-48	307,00
49-53	366,39
54-58	431,04
acima 59	705,00
<b>TOTAL</b>	<b>2986,20</b>

*RC*

*6*

*[Handwritten signature]*

*[Handwritten signature]*

*[Handwritten signature]*

*[Handwritten signature]*

*[Handwritten signature]*



**PHS**  
Samaritano Saúde

FAIXA ETÁRIA	ACOMODAÇÃO PRIVATIVA
00-18	
19-23	150,00
24-28	219,84
29-33	235,36
34-38	240,54
39-43	263,80
44-48	302,59
49-53	368,40
54-58	439,67
acima 59	517,25
TOTAL	3583,45

Valor Total de Proposta (Soma da acomodação Coletiva e Privativa): R\$: 6.569,65 (Seis Mil, Quinhentos e Sessenta e Nove Reais e Sessenta e Cinco Centavos).

O prazo de validade desta proposta é de 60 dias.

Campinas, 12 de Junho de 2018.

*Ricardo de Caprio*

PLANO HOSPITAL SAMARITANO LTDA

Ricardo de Caprio

RG: 18.622.124

CPF: 066.437.198-10

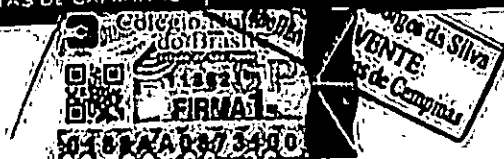
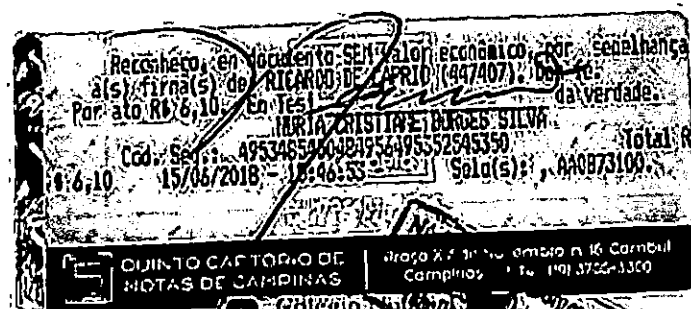

**DOC. 4**

# CÂMARA MUNICIPAL DE HORTOLÂNDIA

ESTADO DE SÃO PAULO

Pregão 06/18

Pág. 17/18

## ANEXO VI

### MODELO PROPOSTA COMERCIAL

(Forma de Julgamento: Menor preço global)

NOME e CNPJ da empresa proponente: \_\_\_\_\_

#### PLANO PRIVADO DE ASSISTENCIA A SAÚDE SEM COOPARTICIPAÇÃO:

FAIXA ETÁRIA	Acomodação Coletiva	Acomodação Privativa
0 A 18		
19 A 23		
24 A 28		
29 A 33		
34 A 38		
39 A 43		
44 a 48		
49 a 53		
54 a 58		
A partir de 59		
Total R\$		

Nos preços propostos deverão estar inclusos todos os custos e despesas, cartões de identificação, serviços, encargos e incidências, diretos ou indiretos de quaisquer natureza que recaiam sobre a prestação de serviço.

Também deverão ser indicadas as áreas de cobertura ofertadas e caso a Empresa queira, poderão ser ofertados diferentes opções de planos, desde que cumpridas as condições mínimas aqui estabelecidas.

A contratada deverá apresentar relação devidamente atualizada de sua rede credenciada dos hospitais, clínicas, laboratórios e profissionais de saúde que prestarão o atendimento.

No caso de agregados e dependentes acima da idade estabelecida pela legislação vigente, fica facultada a oferta que contemple estes, estabelecendo seus critérios.

VALOR TOTAL DA PROPOSTA (soma da acomodação coletiva e privativa): R\$ \_\_\_\_\_ (por extenso \_\_\_\_\_)

**O prazo de validade** desta proposta é de **60 dias**

**O nome da pessoa com poderes para firmar contrato** com a Câmara Municipal de Hortolândia é: (nome, qualificação, endereço, RG e CPF). \_\_\_\_\_ de \_\_\_\_\_ de \_\_\_\_\_

Assinatura

(com a identificação de quem assinou por meio de carimbo, digitação ou datilografia)

Obs.: Se assinada por procurador vir acompanhada da correspondente procuração

Rua Joseph Paul Julien Burlandy, nº 250, (Antiga Rua 02) Parque Gabriel – Hortolândia/SP – CEP: 13186-620  
Fone/Fax: (19) 3897-9900 www.cmh.sp.gov.br

**DOC. 5**



# OPERADORAS COM REGISTRO NA ANS

Localizando a operadora você pode localizar o plano de saúde por ela registrados na ANS. Basta digitar o número do registro do plano ou apenas digitar parte do nome do seu plano.

Por exemplo digite "especial, "top" ou parte do nome do plano e o sistema localizará todos os planos com a característica.

---

Código Operadora **411256**  
 CNPJ **03.011.072/0001-22**  
 Razão Social **PLANO HOSPITAL SAMARITANO LTDA**  
 Logradouro **RUA DR. MIGUEL PENTEADO**  
 Número **1018**  
 Complemento **-**  
 Bairro **JD. CHAPADÃO**  
 Cidade **Campinas**  
 UF **SP**  
 CEP **13.070-118**  
 Situação **Ativa**  
 Total de Beneficiários **80.605 - Competência : Maio/2018**

Para localizar seu plano de saúde, preencha pelo menos um dos campos abaixo:

Nome do Plano

Código do Plano

---

Você Procurou por: **Planos Iniciando com código 4**

Foram encontrados **36 planos** com os dados que você informou. Selecione uma delas clicando no número do registro na listagem abaixo.

Cod. do Plano	Nome do Plano	Contratado até 01/01/99
469206133	ALPHA ADESÃO	
469205135	BETA ADESÃO	
469204137	OMEGA ADESÃO	
467948122	ALPHA EMPRESARIAL	
469203139	ALPHA INDIVIDUAL	
469202131	OMEGA INDIVIDUAL	
459673091	PSS EMPRESA PB-II	
441300038	PLANO COLETIVO POR ADESÃO PRATA - ENF	
459664091	PSS Empresa EC-II P	
441199034	Empresarial Prata	
459663093	PLANO SAMARITANO DE SAÚDE - REF 01	
431106000	SUPER SAUDE - PLANO 100-02 - GLOBAL OURO	
431105001	SUPER SAUDE - PLANO 100-01 - GLOBAL PRATA	
431111006	SUPER SAUDE - PLANO 500-02 - GLOBAL ESPECIAL	
459667096	PSS/ESP.04	
459671094	PSS INDIVIDUAL PC-I	
474629155	GAMA COLETIVO ADESAO CO PARTICIPACAO PRIVATIVO	
474626151	ALPHA EMPRESARIAL CO PARTICIPACAO PRIVATIVO	
474625152	GAMA COLETIVO ADESAO CO PARTICIPACAO SEMI PRIVATIVO	
441302034	PLANO PARTICIPATIVO COLETIVO POR ADESÃO PRATA - ENF	

441301036 PLANO COLETIVO POR ADESAO OURO - APART  
474624154 ALPHA EMPRESARIAL CO PARTICIPACAO SEMI PRIVATIVO  
459672092 PSS Empresa PC-II P  
460710094 PLANO PARTICIPATIVO COLETIVO EMPRESARIAL PRATA-  
ENF  
460692092 PLANO COLETIVO EMPRESARIAL OURO APART  
474628157 OMEGA PI CO PARTICIPACAO PRIVATIVO  
474627159 OMEGA PI CO PARTICIPACAO SEMI PRIVATIVO  
459666098 PSS/ESP.03  
459670096 PSS INDIVIDUAL PC- II  
459675097 PSS INDIVIDUAL PB-I  
459669092 PSS/HOSP.02  
431110008 SUPER SAUDE - PLANO 300-02 - SEM OBSTETRICIA  
OURO  
459674099 PSS INDIVIDUAL PB-II  
459668094 PSS/HOSP.01  
431107008 SUPER SAUDE - PLANO 200-01 - COM OBSTETRICIA  
PRATA  
459665090 PSS/CONS.

---

«VOLTAR

SUBIR ↗

# OPERADORAS COM REGISTRO NA ANS

Localizando a operadora você pode localizar o plano de saúde por ela registrados na ANS. Basta digitar o número do registro do plano ou apenas digitar parte do nome do seu plano.

Por exemplo digite "especial," "top" ou parte do nome do plano e o sistema localizará todos os planos com a característica.

---

Código Operadora **411256**  
 CNPJ **03.011.072/0001-22**  
 Razão Social **PLANO HOSPITAL SAMARITANO LTDA**  
 Logradouro **RUA DR. MIGUEL PENTEADO**  
 Número **1018**  
 Complemento **—**  
 Bairro **JD. CHAPADÃO**  
 Cidade **Campinas**  
 UF **SP**  
 CEP **13.070-118**  
 Situação **Ativa**  
 Total de Beneficiários **80.605 - Competência : Maio/2018**

Para localizar seu plano de saúde, preencha pelo menos um dos campos abaixo:

Nome do Plano   
 Código do Plano

Você Procurou por: **Planos iniciando com código T**

Foram encontrados **11 planos** com os dados que você informou. Selecione uma delas clicando no número do registro na listagem abaixo.

Cod. do Plano	Nome do Plano	Contratado até 01/01/99
T0019	FAMILIAR "B"	<input checked="" type="checkbox"/>
T0018	PSS SÉRIE C	<input checked="" type="checkbox"/>
T0013	IBM	<input checked="" type="checkbox"/>
T00125	FAMILIAR "A"	<input checked="" type="checkbox"/>
T00124	INDIVIDUAL "A"	<input checked="" type="checkbox"/>
T0012	IBM	<input checked="" type="checkbox"/>
T00115	SENIOR	<input checked="" type="checkbox"/>
T00114	PPF - FAMILIAR	<input checked="" type="checkbox"/>
T00113	PPF - INDIVIDUAL	<input checked="" type="checkbox"/>
T00112	INDIVIDUAL "B"	<input checked="" type="checkbox"/>
T0011	IBM	<input checked="" type="checkbox"/>

*DOC. 6*

## OPERADORAS COM REGISTRO NA ANS

O registro na ANS é exigido de todas as empresas que comercializam planos de saúde no Brasil. Os planos de saúde, igualmente, têm que ser registrados na ANS.

Para realizar nova pesquisa seleciona a opção "voltar" abaixo.

---

Operadora : **PLANO HOSPITAL SAMARITANO LTDA**  
Registro na Ans : **411256**

Dados do plano de saúde:

**FAMILIAR "B"**

Cód. do Plano na Operadora: **T0019**  
Data de Início de Comercialização: **01/05/1992**  
Segmentação Assistencial: **Hospitalar com obstetrícia**  
Tipo de Contratação: **Individual ou familiar**  
Abrangência Geográfica: **Municipal**  
Situação: **ATIVO COM COMERCIALIZAÇÃO SUSPENSA**  
Data da situação: **09/01/2008**

---

« VOLTAR

SUBIR »

## OPERADORAS COM REGISTRO NA ANS

O registro na ANS é exigido de todas as empresas que comercializam planos de saúde no Brasil. Os planos de saúde, igualmente, têm que ser registrados na ANS.

Para realizar nova pesquisa seleciona a opção "voltar" abaixo.

---

Operadora : **PLANO HOSPITAL SAMARITANO LTDA**  
Registro na Ans : **411256**

Dados do plano de saúde:  
**PSS SÁRIE C**

Cód. do Plano na Operadora: **T0018**  
Data de Início de Comercialização: **01/07/1992**  
Segmentação Assistencial: **Hospitalar com obstetrícia**  
Tipo de Contratação: **Individual ou familiar**  
Abrangência Geográfica: **Municipal**  
Situação: **ATIVO COM COMERCIALIZAÇÃO SUSPensa**  
Data da situação: **09/01/2008**

---

« VOLTAR

SUBIR »

## OPERADORAS COM REGISTRO NA ANS

O registro na ANS é exigido de todas as empresas que comercializam planos de saúde no Brasil. Os planos de saúde, igualmente, têm que ser registrados na ANS.

Para realizar nova pesquisa seleciona a opção "voltar" abaixo.

---

Operadora : **PLANO HOSPITAL SAMARITANO LTDA**  
Registro na Ans : **411256**

Dados do plano de saúde:

**IBM**

Cód. do Plano na Operadora: **T0013**  
Data de Início de Comercialização: **01/05/1992**  
Segmentação Assistencial: **Ambulatorial + Hospitalar com obstetrícia**  
Tipo de Contratação: **Individual ou familiar**  
Abrangência Geográfica: **Municipal**  
Situação: **CANCELADO**  
Data da situação: **29/01/2013**

---

« VOLTAR

SUBIR »

## OPERADORAS COM REGISTRO NA ANS

O registro na ANS é exigido de todas as empresas que comercializam planos de saúde no Brasil. Os planos de saúde, igualmente, têm que ser registrados na ANS.

Para realizar nova pesquisa seleciona a opção "voltar" abaixo.

---

Operadora : **PLANO HOSPITAL SAMARITANO LTDA**  
Registro na Ans : **411256**

Dados do plano de saúde:  
**FAMILIAR "A"**

Cód. do Plano na Operadora: **T00125**  
Data de Início de Comercialização: **01/05/1992**  
Segmentação Assistencial: **Hospitalar com obstetrícia**  
Tipo de Contratação: **Individual ou familiar**  
Abrangência Geográfica: **Municipal**  
Situação: **ATIVO COM COMERCIALIZAÇÃO SUSPENSA**  
Data da situação: **09/01/2008**

---

« VOLTAR

SUBIR »



## OPERADORAS COM REGISTRO NA ANS

O registro na ANS é exigido de todas as empresas que comercializam planos de saúde no Brasil. Os planos de saúde, igualmente, têm que ser registrados na ANS.

Para realizar nova pesquisa seleciona a opção "voltar" abaixo.

---

Operadora : **PLANO HOSPITAL SAMARITANO LTDA**

Registro na Ans : **411256**

Dados do plano de saúde:

**INDIVIDUAL "A"**

Cód. do Plano na Operadora: **T00124**

Data de Início de Comercialização: **01/05/1992**

Segmentação Assistencial: **Hospitalar com obstetrícia**

Tipo de Contratação: **Individual ou familiar**

Abrangência Geográfica: **Municipal**

Situação: **ATIVO COM COMERCIALIZAÇÃO SUSPENSA**

Data da situação: **09/01/2008**

---

« VOLTAR

SUBIR »

## OPERADORAS COM REGISTRO NA ANS

O registro na ANS é exigido de todas as empresas que comercializam planos de saúde no Brasil. Os planos de saúde, igualmente, também que ser registrados na ANS.

Para realizar nova pesquisa seleciona a opção "voltar" abaixo.

---

Operadora : **PLANO HOSPITAL SAMARITANO LTDA**  
Registro na Ans : **411256**

Dados do plano de saúde:  
**IBM**

Cód. do Plano na Operadora: **T0012**  
Data de Início de Comercialização: **01/05/1992**  
Segmentação Assistencial: **Ambulatorial + Hospitalar com obstetrícia**  
Tipo de Contratação: **Individual ou familiar**  
Abrangência Geográfica: **Municipal**  
Situação: **ATIVO COM COMERCIALIZAÇÃO SUSPENSA**  
Data da situação: **09/01/2008**

---

« VOLTAR

SUBIR »

## OPERADORAS COM REGISTRO NA ANS

O registro na ANS é exigido de todas as empresas que comercializam planos de saúde no Brasil. Os planos de saúde, igualmente, têm que ser registrados na ANS.

Para realizar nova pesquisa seleciona a opção "voltar" abaixo.

---

Operadora : **PLANO HOSPITAL SAMARITANO LTDA**  
Registro na Ans : **411256**

Dados do plano de saúde:

**SENIOR**

Cód. do Plano na Operadora: **T00115**  
Data de Início de Comercialização: **01/01/1992**  
Segmentação Assistencial: **Hospitalar com obstetrícia**  
Tipo de Contratação: **Individual ou familiar**  
Abrangência Geográfica: **Municipal**  
Situação: **ATIVO COM COMERCIALIZAÇÃO SUSPensa**  
Data da situação: **09/01/2008**

---

« VOLTAR

SUBIR »

## OPERADORAS COM REGISTRO NA ANS

O registro na ANS é exigido de todas as empresas que comercializam planos de saúde no Brasil. Os planos de saúde, igualmente, têm que ser registrados na ANS.

Para realizar nova pesquisa seleciona a opção "voltar" abaixo.

---

Operadora : **PLANO HOSPITAL SAMARITANO LTDA**  
Registro na Ans : **411256**

Dados do plano de saúde:  
**PPF - FAMILIAR**

Cód. do Plano na Operadora: **T00114**  
Data de Início de Comercialização: **01/04/1981**  
Segmentação Assistencial: **Hospitalar com obstetrícia**  
Tipo de Contratação: **Individual ou familiar**  
Abrangência Geográfica: **Municipal**  
Situação: **ATIVO COM COMERCIALIZAÇÃO SUSPENSA**  
Data da situação: **09/01/2008**

---

« VOLTAR

SUBIR »

## OPERADORAS COM REGISTRO NA ANS

O registro na ANS é exigido de todas as empresas que comercializam planos de saúde no Brasil. Os planos de saúde, igualmente, têm que ser registrados na ANS.

Para realizar nova pesquisa seleciona a opção "voltar" abaixo.

---

Operadora : **PLANO HOSPITAL SAMARITANO LTDA**  
Registro na Ans : **411256**

Dados do plano de saúde:  
**PPF - INDIVIDUAL**

Cód. do Plano na Operadora: **T00113**  
Data de Início de Comercialização: **01/04/1981**  
Segmentação Assistencial: **Hospitalar com obstetrícia**  
Tipo de Contratação: **Individual ou familiar**  
Abrangência Geográfica: **Municipal**  
Situação: **ATIVO COM COMERCIALIZAÇÃO SUSPENSA**  
Data da situação: **09/01/2008**

---

« VOLTAR

SUBIR »

## OPERADORAS COM REGISTRO NA ANS

O registro na ANS é exigido de todas as empresas que comercializam planos de saúde no Brasil. Os planos de saúde, igualmente, têm que ser registrados na ANS.

Para realizar nova pesquisa seleciona a opção "voltar" abaixo.

---

Operadora : **PLANO HOSPITAL SAMARITANO LTDA**

Registro na Ans : **411256**

Dados do plano de saúde:

**INDIVIDUAL "B"**

Cód. do Plano na Operadora: **T00112**

Data de Início de Comercialização: **01/10/1992**

Segmentação Assistencial: **Hospitalar com obstetrícia**

Tipo de Contratação: **Individual ou familiar**

Abrangência Geográfica: **Municipal**

Situação: **ATIVO COM COMERCIALIZAÇÃO SUSPENSA**

Data da situação: **09/01/2008**

---

« VOLTAR

SUBIR »

## OPERADORAS COM REGISTRO NA ANS

O registro na ANS é exigido de todas as empresas que comercializam planos de saúde no Brasil. Os planos de saúde, igualmente, têm que ser registrados na ANS.

Para realizar nova pesquisa seleciona a opção "voltar" abaixo.

---

Operadora : **PLANO HOSPITAL SAMARITANO LTDA**  
Registro na Ans : **411256**

Dados do plano de saúde:  
**IBM**

Cód. do Plano na Operadora: **T0011**  
Data de Início de Comercialização: **01/07/1992**  
Segmentação Assistencial: **Ambulatorial + Hospitalar com obstetrícia**  
Tipo de Contratação: **Individual ou familiar**  
Abrangência Geográfica: **Municipal**  
Situação: **CANCELADO**  
Data da situação: **29/01/2013**

---

« VOLTAR

SUBIR »

*DOC. 7*



## OPERADORAS COM REGISTRO NA ANS

O registro na ANS é exigido de todas as empresas que comercializam planos de saúde no Brasil. Os planos de saúde, igualmente, têm que ser registrados na ANS.

Para realizar nova pesquisa seleciona a opção "voltar" abaixo.

---

Operadora : **PLANO HOSPITAL SAMARITANO LTDA**  
Registro na Ans : **411256**

Dados do plano de saúde:  
**ALPHA ADESÃO**

Registro do Plano na ANS: **469206133**  
Data de Registro: **29/05/2013 19:00:20**  
Segmentação Assistencial: **Ambulatorial + Hospitalar com obstetrícia**  
Tipo de Contratação: **Coletivo por adesão**  
Abrangência Geográfica: **Grupo de municípios**  
Situação: **CANCELADO**  
Data da situação: **16/12/2013**

---

« VOLTAR

SUBIR »

## OPERADORAS COM REGISTRO NA ANS

O registro na ANS é exigido de todas as empresas que comercializam planos de saúde no Brasil. Os planos de saúde, igualmente, também que ser registrados na ANS.

Para realizar nova pesquisa seleciona a opção "voltar" abaixo.

---

Operadora : **PLANO HOSPITAL SAMARITANO LTDA**  
Registro na Ans : **411256**

Dados do plano de saúde:  
**BETA ADESÃO**

Registro do Plano na ANS: **469205135**  
Data de Registro: **29/05/2013 19:00:19**  
Segmentação Assistencial: **Ambulatorial + Hospitalar com obstetrícia**  
Tipo de Contratação: **Coletivo por adesão**  
Abrangência Geográfica: **Grupo de municípios**  
Situação: **CANCELADO**  
Data da situação: **16/12/2013**

---

« VOLTAR

SUBIR ^

## OPERADORAS COM REGISTRO NA ANS

O registro na ANS é exigido de todas as empresas que comercializam planos de saúde no Brasil. Os planos de saúde, igualmente, têm que ser registrados na ANS.

Para realizar nova pesquisa seleciona a opção "voltar" abaixo.

---

Operadora : **PLANO HOSPITAL SAMARITANO LTDA**  
Registro na Ans : **411256**

Dados do plano de saúde:  
**OMEGA ADESÃO**

Registro do Plano na ANS: **469204137**  
Data de Registro: **29/05/2013 19:00:19**  
Segmentação Assistencial: **Ambulatorial + Hospitalar com obstetrícia**  
Tipo de Contratação: **Coletivo por adesão**  
Abrangência Geográfica: **Municipal**  
Situação: **CANCELADO**  
Data da situação: **16/12/2013**

---

« VOLTAR

SUBIR »

## OPERADORAS COM REGISTRO NA ANS

O registro na ANS é exigido de todas as empresas que comercializam planos de saúde no Brasil. Os planos de saúde, igualmente, têm que ser registrados na ANS.

Para realizar nova pesquisa seleciona a opção "voltar" abaixo.

---

Operadora : **PLANO HOSPITAL SAMARITANO LTDA**

Registro na Ans : **411256**

Dados do plano de saúde:

**ALPHA EMPRESARIAL**

Registro do Plano na ANS: **467948122**

Data de Registro: **22/10/2012 19:00:22**

Segmentação Assistencial: **Ambulatorial + Hospitalar com obstetrícia**

Tipo de Contratação: **Coletivo empresarial**

Abrangência Geográfica: **Grupo de municípios**

Situação: **CANCELADO**

Data da situação: **16/12/2013**

---

« VOLTAR

SUBIR »

## OPERADORAS COM REGISTRO NA ANS

O registro na ANS é exigido de todas as empresas que comercializam planos de saúde no Brasil. Os planos de saúde, igualmente, têm que ser registrados na ANS.

Para realizar nova pesquisa selecione a opção "voltar" abaixo.

---

Operadora : **PLANO HOSPITAL SAMARITANO LTDA**  
Registro na Ans : **411256**

Dados do plano de saúde:  
**ALPHA INDIVIDUAL**

Registro do Plano na ANS: **469203139**  
Data de Registro: **29/05/2013 19:00:18**  
Segmentação Assistencial: **Ambulatorial + Hospitalar com obstetrícia**  
Tipo de Contratação: **Individual ou familiar**  
Abrangência Geográfica: **Grupo de municípios**  
Situação: **CANCELADO**  
Data da situação: **16/12/2013**

---

« VOLTAR

SUBIR »

## OPERADORAS COM REGISTRO NA ANS

O registro na ANS é exigido de todas as empresas que comercializam planos de saúde no Brasil. Os planos de saúde, igualmente, têm que ser registrados na ANS.

Para realizar nova pesquisa seleciona a opção "voltar" abaixo.

---

Operadora : **PLANO HOSPITAL SAMARITANO LTDA**

Registro na Ans : **411256**

Dados do plano de saúde:

**OMEGA INDIVIDUAL**

Registro do Plano na ANS: **469202131**

Data de Registro: **29/05/2013 19:00:17**

Segmentação Assistencial: **Ambulatorial + Hospitalar com obstetrícia**

Tipo de Contratação: **Individual ou familiar**

Abrangência Geográfica: **Municipal**

Situação: **CANCELADO**

Data da situação: **16/12/2013**

---

« VOLTAR

SUBIR »

## OPERADORAS COM REGISTRO NA ANS

O registro na ANS é exigido de todas as empresas que comercializam planos de saúde no Brasil. Os planos de saúde, igualmente, têm que ser registrados na ANS.

Para realizar nova pesquisa selecione a opção "voltar" abaixo.

---

Operadora : **PLANO HOSPITAL SAMARITANO LTDA**

Registro na Ans : **411256**

Dados do plano de saúde:

**PSS EMPRESA PB-II**

Registro do Plano na ANS: **459673091**

Data de Registro: **09/07/2003**

Segmentação Assistencial: **Hospitalar com obstetrícia**

Tipo de Contratação: **Coletivo empresarial**

Abrangência Geográfica: **Grupo de municípios**

Situação: **CANCELADO**

Data da situação: **16/12/2013**

---

« VOLTAR

SUBIR »

*DOC. 8*



## OPERADORAS COM REGISTRO NA ANS

O registro na ANS é exigido de todas as empresas que comercializam planos de saúde no Brasil. Os planos de saúde, igualmente, têm que ser registrados na ANS.

Para realizar nova pesquisa selecione a opção "voltar" abaixo.

---

Operadora : **PLANO HOSPITAL SAMARITANO LTDA**  
Registro na Ans : **411256**

Dados do plano de saúde:  
**OMEGA PI CO PARTICIPACAO PRIVATIVO**

Registro do Plano na ANS: **474628157**  
Data de Registro: **14/08/2015 19:00:28**  
Segmentação Assistencial: **Ambulatorial + Hospitalar com obstetrícia**  
Tipo de Contratação: **Individual ou familiar**  
Abrangência Geográfica: **Grupo de municípios**  
Situação: **ATIVO**

---

« VOLTAR

SUBIR »

## OPERADORAS COM REGISTRO NA ANS

O registro na ANS é exigido de todas as empresas que comercializam planos de saúde no Brasil. Os planos de saúde, igualmente, têm que ser registrados na ANS.

Para realizar nova pesquisa seleciona a opção "voltar" abaixo.

---

Operadora : **PLANO HOSPITAL SAMARITANO LTDA**  
Registro na Ans : **411256**

Dados do plano de saúde:  
**SUPER SAUDE - PLANO 100-02 - GLOBAL OURO**

Registro do Plano na ANS: **431106000**  
Data de Registro: **21/01/2000**  
Segmentação Assistencial: **Referência**  
Tipo de Contratação: **Individual ou familiar**  
Abrangência Geográfica: **Municipal**  
Situação: **ATIVO**

---

« VOLTAR

SUBIR »

## OPERADORAS COM REGISTRO NA ANS

O registro na ANS é exigido de todas as empresas que comercializam planos de saúde no Brasil. Os planos de saúde, igualmente, têm que ser registrados na ANS.

Para realizar nova pesquisa seleciona a opção "voltar" abaixo.

---

Operadora : **PLANO HOSPITAL SAMARITANO LTDA**  
Registro na Ans : **411256**

Dados do plano de saúde:  
**SUPER SAUDE - PLANO 100-01 - GLOBAL PRATA**

Registro do Plano na ANS: **431105001**  
Data de Registro: **21/01/2000**  
Segmentação Assistencial: **Referência**  
Tipo de Contratação: **Individual ou familiar**  
Abrangência Geográfica: **Municipal**  
Situação: **ATIVO**

---

« VOLTAR

SUBIR »

## OPERADORAS COM REGISTRO NA ANS

O registro na ANS é exigido de todas as empresas que comercializam planos de saúde no Brasil. Os planos de saúde, igualmente, têm que ser registrados na ANS.

Para realizar nova pesquisa seleciona a opção "voltar" abaixo.

---

Operadora : **PLANO HOSPITAL SAMARITANO LTDA**  
Registro na Ans : **411256**

Dados do plano de saúde:  
**SUPER SAUDE - PLANO 500-02 - GLOBAL ESPECIAL**

Registro do Plano na ANS: **431111006**  
Data de Registro: **21/01/2000**  
Segmentação Assistencial: **Referência**  
Tipo de Contratação: **Individual ou familiar**  
Abrangência Geográfica: **Municipal**  
Situação: **ATIVO**

---

<< VOLTAR

SUBIR >

## OPERADORAS COM REGISTRO NA ANS

O registro na ANS é exigido de todas as empresas que comercializam planos de saúde no Brasil. Os planos de saúde, igualmente, têm que ser registrados na ANS.

Para realizar nova pesquisa seleciona a opção "voltar" abaixo.

---

Operadora : **PLANO HOSPITAL SAMARITANO LTDA**

Registro na Ans : **411256**

Dados do plano de saúde:

**PSS/ESP.04**

Registro do Plano na ANS: **459667096**

Data de Registro: **20/03/2000**

Segmentação Assistencial: **Ambulatorial + Hospitalar sem obstetrícia**

Tipo de Contratação: **Individual ou familiar**

Abrangência Geográfica: **Grupo de municípios**

Situação: **ATIVO**

---

« VOLTAR

SUBIR »

## OPERADORAS COM REGISTRO NA ANS

O registro na ANS é exigido de todas as empresas que comercializam planos de saúde no Brasil. Os planos de saúde, igualmente, têm que ser registrados na ANS.

Para realizar nova pesquisa seleciona a opção "voltar" abaixo.

---

Operadora : **PLANO HOSPITAL SAMARITANO LTDA**  
Registro na Ans : **411256**

Dados do plano de saúde:  
**PSS INDIVIDUAL PC-I**

Registro do Plano na ANS: **459671094**

Data de Registro: **21/06/2001**

Segmentação Assistencial: **Ambulatorial + Hospitalar sem obstetrícia**

Tipo de Contratação: **Individual ou familiar**

Abrangência Geográfica: **Municipal**

Situação: **ATIVO**

---

«VOLTAR

SUBIR ✱

## OPERADORAS COM REGISTRO NA ANS

O registro na ANS é exigido de todas as empresas que comercializam planos de saúde no Brasil. Os planos de saúde, igualmente, têm que ser registrados na ANS.

Para realizar nova pesquisa seleciona a opção "voltar" abaixo.

---

Operadora : **PLANO HOSPITAL SAMARITANO LTDA**  
Registro na Ans : **411256**

Dados do plano de saúde:  
**PLANO SAMARITANO DE SAÚDE - REF 01**

Registro do Plano na ANS: **459663093**  
Data de Registro: **10/12/1999**  
Segmentação Assistencial: **Referência**  
Tipo de Contratação: **Individual ou familiar**  
Abrangência Geográfica: **Grupo de municípios**  
Situação: **ATIVO**

---

« VOLTAR

SUBIR »

## OPERADORAS COM REGISTRO NA ANS

O registro na ANS é exigido de todas as empresas que comercializam planos de saúde no Brasil. Os planos de saúde, igualmente, têm que ser registrados na ANS.

Para realizar nova pesquisa seleciona a opção "voltar" abaixo.

---

Operadora : **PLANO HOSPITAL SAMARITANO LTDA**  
Registro na Ans : **411256**

Dados do plano de saúde:

**OMEGA PI CO PARTICIPACAO SEMI PRIVATIVO**

Registro do Plano na ANS: **474627159**

Data de Registro: **14/08/2015 19:00:28**

Segmentação Assistencial: **Ambulatorial + Hospitalar com obstetrícia**

Tipo de Contratação: **Individual ou familiar**

Abrangência Geográfica: **Grupo de municípios**

Situação: **ATIVO**

---

<< VOLTAR

SUBIR >



## OPERADORAS COM REGISTRO NA ANS

O registro na ANS é exigido de todas as empresas que comercializam planos de saúde no Brasil. Os planos de saúde, igualmente, também que ser registrados na ANS.

Para realizar nova pesquisa selecione a opção "voltar" abaixo.

---

Operadora : **PLANO HOSPITAL SAMARITANO LTDA**  
Registro na Ans : **411256**

Dados do plano de saúde:  
**PSS/ESP.03**

Registro do Plano na ANS: **459666098**

Data de Registro: **20/03/2000**

Segmentação Assistencial: **Ambulatorial + Hospitalar com obstetrícia**

Tipo de Contratação: **Individual ou familiar**

Abrangência Geográfica: **Grupo de municípios**

Situação: **ATIVO**

---

« VOLTAR

SUBIR »

## OPERADORAS COM REGISTRO NA ANS

O registro na ANS é exigido de todas as empresas que comercializam planos de saúde no Brasil. Os planos de saúde, igualmente, têm que ser registrados na ANS.

Para realizar nova pesquisa seleciona a opção "voltar" abaixo.

---

Operadora : **PLANO HOSPITAL SAMARITANO LTDA**  
Registro na Ans : **411256**

Dados do plano de saúde:  
**PSS INDIVIDUAL PC- II**

Registro do Plano na ANS: **459670096**  
Data de Registro: **21/06/2001**  
Segmentação Assistencial: **Ambulatorial + Hospitalar com obstetrícia**  
Tipo de Contratação: **Individual ou familiar**  
Abrangência Geográfica: **Municipal**  
Situação: **ATIVO**

---

« VOLTAR

SUBIR »

## OPERADORAS COM REGISTRO NA ANS

O registro na ANS é exigido de todas as empresas que comercializam planos de saúde no Brasil. Os planos de saúde, igualmente, têm que ser registrados na ANS.

Para realizar nova pesquisa seleciona a opção "voltar" abaixo.

---

Operadora : **PLANO HOSPITAL SAMARITANO LTDA**  
Registro na Ans : **411256**

Dados do plano de saúde:  
**PSS INDIVIDUAL PB-I**

Registro do Plano na ANS: **459675097**  
Data de Registro: **09/07/2003**  
Segmentação Assistencial: **Hospitalar sem obstetrícia**  
Tipo de Contratação: **Individual ou familiar**  
Abrangência Geográfica: **Grupo de municípios**  
Situação: **ATIVO**

---

« VOLTAR

SUBIR »

## OPERADORAS COM REGISTRO NA ANS

O registro na ANS é exigido de todas as empresas que comercializam planos de saúde no Brasil. Os planos de saúde, igualmente, têm que ser registrados na ANS.

Para realizar nova pesquisa selecione a opção "voltar" abaixo.

---

Operadora : **PLANO HOSPITAL SAMARITANO LTDA**  
Registro na Ans : **411256**

Dados do plano de saúde:  
**PSS/HOSP.02**

Registro do Plano na ANS: **459669092**  
Data de Registro: **20/03/2000**  
Segmentação Assistencial: **Hospitalar sem obstetrícia**  
Tipo de Contratação: **Individual ou familiar**  
Abrangência Geográfica: **Grupo de municípios**  
Situação: **ATIVO**

---

« VOLTAR

SUBIR »

## OPERADORAS COM REGISTRO NA ANS

O registro na ANS é exigido de todas as empresas que comercializam planos de saúde no Brasil. Os planos de saúde, igualmente, também que ser registrados na ANS.

Para realizar nova pesquisa seleciona a opção "voltar" abaixo.

---

Operadora : **PLANO HOSPITAL SAMARITANO LTDA**  
Registro na Ans : **411256**

Dados do plano de saúde:  
**SUPER SAUDE - PLANO 300-02 - SEM OBSTETRICIA OURO**

Registro do Plano na ANS: **431110008**  
Data de Registro: **21/01/2000**  
Segmentação Assistencial: **Hospitalar sem obstetrícia**  
Tipo de Contratação: **Individual ou familiar**  
Abrangência Geográfica: **Municipal**  
Situação: **ATIVO**

---

« VOLTAR

SUBIR »

## OPERADORAS COM REGISTRO NA ANS

O registro na ANS é exigido de todas as empresas que comercializam planos de saúde no Brasil. Os planos de saúde, igualmente, têm que ser registrados na ANS.

Para realizar nova pesquisa seleciona a opção "voltar" abaixo.

---

Operadora : **PLANO HOSPITAL SAMARITANO LTDA**  
Registro na Ans : **411256**

Dados do plano de saúde:  
**PSS INDIVIDUAL PB-II**

Registro do Plano na ANS: **459674099**  
Data de Registro: **09/07/2003**  
Segmentação Assistencial: **Hospitalar com obstetrícia**  
Tipo de Contratação: **Individual ou familiar**  
Abrangência Geográfica: **Grupo de municípios**  
Situação: **ATIVO**

---

<< VOLTAR

SUBIR >>

## OPERADORAS COM REGISTRO NA ANS

O registro na ANS é exigido de todas as empresas que comercializam planos de saúde no Brasil. Os planos de saúde, igualmente, têm que ser registrados na ANS.

Para realizar nova pesquisa seleciona a opção "voltar" abaixo.

---

Operadora : **PLANO HOSPITAL SAMARITANO LTDA**  
Registro na Ans : **411256**

Dados do plano de saúde:  
**PSS/HOSP.01**

Registro do Plano na ANS: **459668094**  
Data de Registro: **20/03/2000**  
Segmentação Assistencial: **Hospitalar com obstetrícia**  
Tipo de Contratação: **Individual ou familiar**  
Abrangência Geográfica: **Grupo de municípios**  
Situação: **ATIVO**

---

« VOLTAR

SUBIR »

## OPERADORAS COM REGISTRO NA ANS

O registro na ANS é exigido de todas as empresas que comercializam planos de saúde no Brasil. Os planos de saúde, igualmente, têm que ser registrados na ANS.

Para realizar nova pesquisa seleciona a opção "voltar" abaixo.

---

Operadora : **PLANO HOSPITAL SAMARITANO LTDA**  
Registro na Ans : **411256**

Dados do plano de saúde:  
**SUPER SAUDE - PLANO 200-01 - COM OBSTETRICIA PRATA**

Registro do Plano na ANS: **431107008**  
Data de Registro: **21/01/2000**  
Segmentação Assistencial: **Hospitalar com obstetrícia**  
Tipo de Contratação: **Individual ou familiar**  
Abrangência Geográfica: **Municipal**  
Situação: **ATIVO**

---

« VOLTAR

SUBIR »



## OPERADORAS COM REGISTRO NA ANS

O registro na ANS é exigido de todas as empresas que comercializam planos de saúde no Brasil. Os planos de saúde, igualmente, têm que ser registrados na ANS.

Para realizar nova pesquisa seleciona a opção "voltar" abaixo.

---

Operadora : **PLANO HOSPITAL SAMARITANO LTDA**  
Registro na Ans : **411256**

Dados do plano de saúde:  
**PSS/CONS.**

Registro do Plano na ANS: **459665090**  
Data de Registro: **20/03/2000**  
Segmentação Assistencial: **Ambulatorial**  
Tipo de Contratação: **Individual ou familiar**  
Abrangência Geográfica: **Grupo de municípios**  
Situação: **ATIVO**

---

<<VOLTAR

SUBIR >>

*DOC. 9*

## OPERADORAS COM REGISTRO NA ANS

O registro na ANS é exigido de todas as empresas que comercializam planos de saúde no Brasil. Os planos de saúde, igualmente, têm que ser registrados na ANS.

Para realizar nova pesquisa seleciona a opção "voltar" abaixo.

---

Operadora : **PLANO HOSPITAL SAMARITANO LTDA**  
Registro na Ans : **411256**

Dados do plano de saúde:  
**PLANO COLETIVO POR ADESÃO OURO - APART**

Registro do Plano na ANS: **441301036**  
Data de Registro: **13/02/2003**  
Segmentação Assistencial: **Ambulatorial + Hospitalar com obstetrícia**  
Tipo de Contratação: **Coletivo por adesão**  
Abrangência Geográfica: **Municipal**  
Situação: **ATIVO**

---

<< VOLTAR

SUBIR >>

## OPERADORAS COM REGISTRO NA ANS

O registro na ANS é exigido de todas as empresas que comercializam planos de saúde no Brasil. Os planos de saúde, igualmente, têm que ser registrados na ANS.

Para realizar nova pesquisa seleciona a opção "voltar" abaixo.

---

Operadora : **PLANO HOSPITAL SAMARITANO LTDA**  
Registro na Ans : **411256**

Dados do plano de saúde:

**PLANO PARTICIPATIVO COLETIVO POR ADESÃO PRATA - ENF**

Registro do Plano na ANS: **441302034**

Data de Registro: **13/02/2003**

Segmentação Assistencial: **Ambulatorial + Hospitalar com obstetrícia**

Tipo de Contratação: **Coletivo por adesão**

Abrangência Geográfica: **Municipal**

Situação: **ATIVO**

---

◀ VOLTAR

SUBIR ✦

## OPERADORAS COM REGISTRO NA ANS

O registro na ANS é exigido de todas as empresas que comercializam planos de saúde no Brasil. Os planos de saúde, igualmente, têm que ser registrados na ANS.

Para realizar nova pesquisa seleciona a opção "voltar" abaixo.

---

Operadora : **PLANO HOSPITAL SAMARITANO LTDA**  
Registro na Ans : **411256**

Dados do plano de saúde:  
**GAMA COLETIVO ADESAO CO PARTICIPACAO SEMI PRIVATIVO**

Registro do Plano na ANS: **474625152**  
Data de Registro: **14/08/2015 19:00:27**  
Segmentação Assistencial: **Ambulatorial + Hospitalar com obstetrícia**  
Tipo de Contratação: **Coletivo por adesão**  
Abrangência Geográfica: **Grupo de municípios**  
Situação: **ATIVO**

---

◀ VOLTAR

SUBIR ✎

## OPERADORAS COM REGISTRO NA ANS

O registro na ANS é exigido de todas as empresas que comercializam planos de saúde no Brasil. Os planos de saúde, igualmente, têm que ser registrados na ANS.

Para realizar nova pesquisa seleciona a opção "voltar" abaixo.

---

Operadora : **PLANO HOSPITAL SAMARITANO LTDA**  
Registro na Ans : **411256**

Dados do plano de saúde:  
**ALPHA EMPRESARIAL CO PARTICIPACAO PRIVATIVO**

Registro do Plano na ANS: **474626151**  
Data de Registro: **14/08/2015 19:00:27**  
Segmentação Assistencial: **Ambulatorial + Hospitalar com obstetrícia**  
Tipo de Contratação: **Coletivo por adesão**  
Abrangência Geográfica: **Grupo de municípios**  
Situação: **ATIVO**

---

« VOLTAR

SUBIR »

## OPERADORAS COM REGISTRO NA ANS

O registro na ANS é exigido de todas as empresas que comercializam planos de saúde no Brasil. Os planos de saúde, igualmente, têm que ser registrados na ANS.

Para realizar nova pesquisa seleciona a opção "voltar" abaixo.

---

Operadora : **PLANO HOSPITAL SAMARITANO LTDA**

Registro na Ans : **411256**

Dados do plano de saúde:

**PLANO COLETIVO POR ADESÃO PRATA - ENF**

Registro do Plano na ANS: **441300038**

Data de Registro: **13/02/2003**

Segmentação Assistencial: **Referência**

Tipo de Contratação: **Coletivo por adesão**

Abrangência Geográfica: **Municipal**

Situação: **ATIVO**

---

« VOLTAR

SUBIR »

## OPERADORAS COM REGISTRO NA ANS

O registro na ANS é exigido de todas as empresas que comercializam planos de saúde no Brasil. Os planos de saúde, igualmente, têm que ser registrados na ANS.

Para realizar nova pesquisa selecione a opção "voltar" abaixo.

---

Operadora : **PLANO HOSPITAL SAMARITANO LTDA**  
Registro na Ans : **411256**

Dados do plano de saúde:  
**GAMA COLETIVO ADESAO CO PARTICIPACAO PRIVATIVO**

Registro do Plano na ANS: **474629155**  
Data de Registro: **14/08/2015 19:00:28**  
Segmentação Assistencial: **Ambulatorial + Hospitalar com obstetrícia**  
Tipo de Contratação: **Coletivo por adesão**  
Abrangência Geográfica: **Grupo de municípios**  
Situação: **ATIVO**

---

« VOLTAR

SUBIR »



*DOC. 10*

## OPERADORAS COM REGISTRO NA ANS

O registro na ANS é exigido de todas as empresas que comercializam planos de saúde no Brasil. Os planos de saúde, igualmente, têm que ser registrados na ANS.

Para realizar nova pesquisa seleciona a opção "voltar" abaixo.

---

Operadora : **PLANO HOSPITAL SAMARITANO LTDA**  
Registro na Ans : **411256**

Dados do plano de saúde:

**PLANO COLETIVO EMPRESARIAL OURO APART**

Registro do Plano na ANS: **460692092**

Data de Registro: **01/12/2009**

Segmentação Assistencial: **Ambulatorial + Hospitalar com obstetrícia**

Tipo de Contratação: **Coletivo empresarial**

Abrangência Geográfica: **Municipal**

Situação: **ATIVO**

---

« VOLTAR

SUBIR »

## OPERADORAS COM REGISTRO NA ANS

O registro na ANS é exigido de todas as empresas que comercializam planos de saúde no Brasil. Os planos de saúde, igualmente, têm que ser registrados na ANS.

Para realizar nova pesquisa seleciona a opção "voltar" abaixo.

---

Operadora : **PLANO HOSPITAL SAMARITANO LTDA**  
Registro na Ans : **411256**

Dados do plano de saúde:  
**PLANO PARTICIPATIVO COLETIVO EMPRESARIAL PRATA-ENF**

Registro do Plano na ANS: **460710094**  
Data de Registro: **01/12/2009**  
Segmentação Assistencial: **Ambulatorial + Hospitalar com obstetrícia**  
Tipo de Contratação: **Coletivo empresarial**  
Abrangência Geográfica: **Municipal**  
Situação: **ATIVO**

---

<< VOLTAR

SUBIR >>

## OPERADORAS COM REGISTRO NA ANS

O registro na ANS é exigido de todas as empresas que comercializam planos de saúde no Brasil. Os planos de saúde, igualmente, têm que ser registrados na ANS.

Para realizar nova pesquisa selecione a opção "voltar" abaixo.

---

Operadora : **PLANO HOSPITAL SAMARITANO LTDA**  
Registro na Ans : **411256**

Dados do plano de saúde:  
**EMPRESARIAL PRATA**

Registro do Plano na ANS: **441199034**  
Data de Registro: **04/02/2003**  
Segmentação Assistencial: **Referência**  
Tipo de Contratação: **Coletivo empresarial**  
Abrangência Geográfica: **Municipal**  
Situação: **ATIVO**

---

« VOLTAR

SUBIR »

*DOC. 11*

# OPERADORAS COM REGISTRO NA ANS

O registro na ANS é exigido de todas as empresas que comercializam planos de saúde no Brasil. Os planos de saúde, igualmente, têm que ser registrados na ANS.

Para realizar nova pesquisa seleciona a opção "voltar" abaixo.

---

Operadora : **PLANO HOSPITAL SAMARITANO LTDA**  
Registro na Ans : **411256**

Dados do plano de saúde:  
**PSS EMPRESA EC-II P**

Registro do Plano na ANS: **459664091**  
Data de Registro: **10/12/1999**  
Segmentação Assistencial: **Referência**  
Tipo de Contratação: **Coletivo empresarial**  
Abrangência Geográfica: **Grupo de municípios**  
Situação: **ATIVO**

---

«VOLTAR

SUBIR »

## OPERADORAS COM REGISTRO NA ANS

O registro na ANS é exigido de todas as empresas que comercializam planos de saúde no Brasil. Os planos de saúde, igualmente, têm que ser registrados na ANS.

Para realizar nova pesquisa seleciona a opção "voltar" abaixo.

---

Operadora : **PLANO HOSPITAL SAMARITANO LTDA**  
Registro na Ans : **411256**

Dados do plano de saúde:  
**ALPHA EMPRESARIAL CO PARTICIPACAO SEMI PRIVATIVO**

Registro do Plano na ANS: **474624154**  
Data de Registro: **14/08/2015 19:00:26**  
Segmentação Assistencial: **Ambulatorial + Hospitalar com obstetrícia**  
Tipo de Contratação: **Coletivo empresarial**  
Abrangência Geográfica: **Grupo de municípios**  
Situação: **ATIVO**

---

« VOLTAR

SUBIR »

## OPERADORAS COM REGISTRO NA ANS

O registro na ANS é exigido de todas as empresas que comercializam planos de saúde no Brasil. Os planos de saúde, igualmente, têm que ser registrados na ANS.

Para realizar nova pesquisa selecione a opção "voltar" abaixo.

---

Operadora : **PLANO HOSPITAL SAMARITANO LTDA**  
Registro na Ans : **411256**

Dados do plano de saúde:  
**PSS EMPRESA PC-II P**

Registro do Plano na ANS: **459672092**

Data de Registro: **24/07/2002**

Segmentação Assistencial: **Ambulatorial + Hospitalar com obstetrícia**

Tipo de Contratação: **Coletivo empresarial**

Abrangência Geográfica: **Grupo de municípios**

Situação: **ATIVO**

---

« VOLTAR

SUBIR »



*DOC. 12*



- PLANO PARTICIPATIVO COLETIVO POR ADESAO -- PRATA -- ENF
- PLANO PARTICIPATIVO COLETIVO EMPRESARIAL -- PRATA -- ENF
- PLANO SAMARITANO DE SAUDE -- REF 01
- PSS EMPRESA EC -- II P
- PSS EMPRESA PB -- II (CANCELADO)
- PSS EMPRESA PC -- II P
- PSS INDIVIDUAL PB -- I
- PSS INDIVIDUAL PB -- II
- PSS INDIVIDUAL PC -- I
- PSS INDIVIDUAL PC -- II
- PSS/CONS.
- PSS/ESP.03
- PSS/ESP.04
- PSS/HOSP.01
- PSS/HOSP.02
- SUPER SAUDE -- PLANO 100-01 -- GLOBAL -- PRATA
- SUPER SAUDE -- PLANO 100-02 -- GLOBAL -- OURO
- SUPER SAUDE -- PLANO 200-01 -- COM OBSTETRICIA -- PRATA
- SUPER SAUDE -- PLANO 300-02 -- SEM OBSTETRICIA -- OURO
- SUPER SAUDE -- PLANO 500-02 -- GLOBAL ESPECIAL



PLANOS

### CONHEÇA NOSSOS PLANOS.



PSS INDIVIDUAL PB - I

**Número de Registro do Plano** 459675097

**Nome do Plano** PSS INDIVIDUAL PB - I

**Tipo de Contratação** INDIVIDUAL OU FAMILIAR

**Segmentação Assistencial** HOSPITALAR SEM OBSTETRICIA

**Abrangência Geográfica** GRUPO DE MUNICIPIOS

CLIQUE AQUI PARA VOLTAR

**ENCONTRAR**  
Manual PDF



+55 (19) 3731.3420

contato@samaritanosaude.com.br



Rodrigo F. Coordenador Geral

Rua Dr. Miguel Penteadó, 1018 - Jardim Chapadão  
Campinas/SP - CEP 13070-118



**SAC - Serviço de Atendimento ao Cliente**  
**Atendimento 24 horas - 0800.771.2088**  
08:00 as 17:00hs | 0800.771.7874 - (19) 3731-3420

ANS 41125-8

2



PLANOS

CONHEÇA NOSSOS PLANOS.



PSS INDIVIDUAL PB - II

Número de Registro do Plano 459674099

Nome do Plano PSS INDIVIDUAL PB - II

Tipo de Contratação INDIVIDUAL OU FAMILIAR

Segmentação Assistencial HOSPITALAR COM OBSTETRICIA

Abrangência Geográfica GRUPO DE MUNICIPIOS

CLIQUE AQUI PARA VOLTAR

ENCONTRAR Manual PDF



+55 (19) 3731.3420

contato@samaritanosaude.com.br



Padrões | Qualidade | Inovação

Rua Dr. Miguel Penteado, 1018 - Jardim Chapadão  
Campinas/SP - CEP 13070-118



**SAC - Serviço de Atendimento ao Cliente**  
**Atendimento 24 horas - 0800.771.2088**  
08:00 as 17:00hs | 0800.771.7874 - (19) 3731-3420

ANS 41125-6

2



PLANOS

CONHEÇA NOSSOS PLANOS.



PSS INDIVIDUAL PC - I

Número de Registro do Plano 459671094

Nome do Plano PSS INDIVIDUAL PC - I

Tipo de Contratação INDIVIDUAL OU FAMILIAR

Segmentação Assistencial AMBULATORIAL + HOSPITALAR SEM OBSTETRICIA

Abrangência Geográfica GRUPO DE MUNICIPIOS

CLIQUE AQUI PARA VOLTAR

ENCONTRAR  
Manual PDF





+55 (19) 3731.3420

contato@samaritanosaude.com.br



Plano de Saúde

Rua Dr. Miguel Penteado, 1018 - Jardim Chapadão  
Campinas/SP - CEP 13070-118



**SAC - Serviço de Atendimento ao Cliente**  
**Atendimento 24 horas - 0800.771.2088**  
08:00 as 17:00hs | 0800.771.7874 - (19) 3731-3420

ANS 41125-6

2



PLANOS

CONHEÇA NOSSOS PLANOS.



PSS INDIVIDUAL PC - II

Número de Registro do Plano 459670096

Nome do Plano PSS INDIVIDUAL PC - II

Tipo de Contratação INDIVIDUAL OU FAMILIAR

Segmentação Assistencial AMBULATORIAL + HOSPITALAR COM OBSTETRICIA

Abrangência Geográfica GRUPO DE MUNICIPIOS

CLIQUE AQUI PARA VOLTAR

ENCONTRAR Manual PDF



+55 (18) 3731.3420

contato@samaritanosauade.com.br



Padrões e Condições de

Rua Dr. Miguel Penteado, 1018 - Jardim Chapadão  
Campinas/SP - CEP 13070-118



**SAC - Serviço de Atendimento ao Cliente**  
**Atendimento 24 horas - 0800.771.2088**  
08:00 as 17:00hs | 0800.771.7874 - (18) 3731-3420

ANS 41125-6

2



**PLANOS**

### CONHEÇA NOSSOS PLANOS.



**PSS/CONS.**

**Número de Registro do Plano** 459685090

**Nome do Plano** PSS/CONS.

**Tipo de Contratação** INDIVIDUAL OU FAMILIAR

**Segmentação Assistencial** AMBULATORIAL

**Abrangência Geográfica** GRUPO DE MUNICIPIOS

**CLIQUE AQUI PARA VOLTAR**

**ENCONTRAR**  
Manual PDF



+55 (19) 3731.3420

contato@samaritanosaude.com.br



Fidélis F. Coordenador de Saúde

Rua Dr. Miguel Pentecostado, 1018 - Jardim Chapadão  
Campinas/SP - CEP 13070-118



**SAC - Serviço de Atendimento ao Cliente**  
**Atendimento 24 horas - 0800.771.2088**  
08:00 as 17:00hs | 0800.771.7874 - (19) 3731-3420

ANS 41125-6

2



 **PLANOS**

## CONHEÇA NOSSOS PLANOS.



**PSS/ESP.03**

**Número de Registro do Plano** 459688098

**Nome do Plano** PSS/ESP.03

**Tipo de Contratação** INDIVIDUAL OU FAMILIAR

**Segmentação Assistencial** AMBULATORIAL + HOSPITALAR COM OBSTETRICIA

**Abrangência Geográfica** GRUPO DE MUNICIPIOS

 **CLIQUE AQUI PARA VOLTAR**

**ENCONTRAR**  
Manual PDF



+55 (19) 3731.3420  
contato@samaritanosaude.com.br



Política / Condições de Uso

Rua Dr. Miguel Penteado, 1018 - Jardim Chapadão  
Campinas/SP - CEP 13070-118



**SAC - Serviço de Atendimento ao Cliente**  
**Atendimento 24 horas - 0800.771.2088**  
08:00 as 17:00hs | 0800.771.7874 - (19) 3731-3420

ANS 41125-6

2



PLANOS

CONHEÇA NOSSOS PLANOS.



PSS/ESP.04

Número de Registro do Plano 459867096

Nome do Plano PSS/ESP.04

Tipo de Contratação INDIVIDUAL OU FAMILIAR

Somentação Assistencial AMBULATORIAL + HOSPITALAR SEM OBSTETRICIA

Abrangência Geográfica GRUPO DE MUNICIPIOS



ENCONTRAR Manual PDF





+55 (19) 3731.3420

contato@samaritanosaude.com.br



Plano de Saúde

Rua Dr. Miguel Penteado, 1018 - Jardim Chapadão  
Campinas/SP - CEP 13070-118



**SAC - Serviço de Atendimento ao Cliente**  
**Atendimento 24 horas - 0800.771.2088**  
08:00 as 17:00hs | 0800.771.7874 - (19) 3731-3420

ANS 41125-6

2



PLANOS

CONHEÇA NOSSOS PLANOS.



PSS/HOSP.01

Número do Registro do Plano 459668094

Nome do Plano PSS/HOSP.01

Tipo de Contratação INDIVIDUAL OU FAMILIAR

Segmentação Assistencial HOSPITALAR COM OBSTETRICIA

Abrangência Geográfica GRUPO DE MUNICIPIOS

CLIQUE AQUI PARA VOLTAR

ENCONTRAR Manual PDF



+55 (19) 3731.3420

contato@samaritanosaude.com.br



Rua Dr. Miguel Penteado, 1018 - Jardim Chapadão

Rua Dr. Miguel Penteado, 1018 - Jardim Chapadão

Campinas/SP - CEP 13070-118



**SAC - Serviço de Atendimento ao Cliente**

**Atendimento 24 horas - 0800.771.2088**

08:00 as 17:00hs | 0800.771.7874 - (19) 3731-3420

ANS 41125-6

2



PLANOS

### CONHEÇA NOSSOS PLANOS.



PSS/HOSP.02

**Número de Registro do Plano** 459669092

**Nome do Plano** PSS/HOSP.02

**Tipo de Contratação** INDIVIDUAL OU FAMILIAR

**Segmentação Assistencial** HOSPITALAR SEM OBSTETRICIA

**Abrangência Geográfica** GRUPO DE MUNICIPIOS

CLIQUE AQUI PARA VOLTAR

**ENCONTRAR**  
Manual PDF



+55 (19) 3731.3420  
contato@samaritanosaude.com.br



Plano de Saúde para a Família

Rua Dr. Miguel Penteadó, 1018 - Jardim Chapadão  
Campinas/SP - CEP 13070-118



**SAC - Serviço de Atendimento ao Cliente**  
**Atendimento 24 horas - 0800.771.2088**  
08:00 as 17:00hs | 0800.771.7874 - (19) 3731-3420

ANS 41125-6

2



PLANOS

CONHEÇA NOSSOS PLANOS.



SUPER SAUDE - PLANO 100-01 - GLOBAL - PRATA

Número de Registro do Plano 431105001

Nome do Plano SUPER SAUDE - PLANO 100-01 - GLOBAL - PRATA

Tipo de Contratação INDIVIDUAL OU FAMILIAR

Segmentação Assistencial REFERENCIA

Abrangência Geográfica GRUPO DE MUNICIPIOS

CLIQUE AQUI PARA VOLTAR

ENCONTRAR Manual PDF



+55 (18) 3731.3420

contato@samaritanosaude.com.br



Atendimentos em Copacabana

Rua Dr. Miguel Penteado, 1018 - Jardim Chapadão  
Campinas/SP - CEP 13070-118



**SAC - Serviço de Atendimento ao Cliente**  
**Atendimento 24 horas - 0800.771.2088**  
08:00 as 17:00hs | 0800.771.7874 - (19) 3731-3420

ANS 41125-6

2



PLANOS

CONHEÇA NOSSOS PLANOS.



SUPER SAUDE - PLANO 100-02 - GLOBAL - OURO

Número de Registro do Plano 431108000

Nome do Plano SUPER SAUDE - PLANO 100-02 - GLOBAL - OURO

Tipo de Contratação INDIVIDUAL OU FAMILIAR

Segmentação Assistencial AMBULATORIAL + HOSPITALAR SEM OBSTETRICIA

Abrangência Geográfica GRUPO DE MUNICIPIOS

CLIQUE AQUI PARA VOLTAR

ENCONTRAR Manual PDF





+55 (19) 3731.3420  
contato@samaritanosaude.com.br



Facilities / Condensador Gas

Rua Dr. Miguel Penteado, 1018 - Jardim Chapadão  
Campinas/SP - CEP 13070-116



**SAC - Serviço de Atendimento ao Cliente**  
**Atendimento 24 horas - 0800.771.2088**  
08:00 as 17:00hs | 0800.771.7874 - (19) 3731-3420

ANS 41125-6

2°



## PLANOS

### CONHEÇA NOSSOS PLANOS.



**SUPER SAUDE - PLANO 200-01 - COM OBSTETRICIA - PRATA**

**Número de Registro do Plano** 431107008

**Nome do Plano** SUPER SAUDE - PLANO 200-01 - COM OBSTETRICIA - PRATA

**Tipo de Contratação** INDIVIDUAL OU FAMILIAR

**Segmentação Assistencial** AMBULATORIAL + HOSPITALAR SEM OBSTETRICIA

**Abrangência Geográfica** GRUPO DE MUNICIPIOS



**ENCONTRAR**  
Manual PDF



+55 (19) 3731.3420  
contato@samaritanosaude.com.br



Podões / Coordenador Geral

Rua Dr. Miguel Penteado, 1018 - Jardim Chapadão  
Campinas/SP - CEP 13070-118



**SAC - Serviço de Atendimento ao Cliente**  
**Atendimento 24 horas - 0800.771.2088**  
08:00 as 17:00hs | 0800.771.7874 - (19) 3731-3420

ANS 41125-6

2°



PLANOS

CONHEÇA NOSSOS PLANOS.



SUPER SAUDE - PLANO 300-02 - SEM OBSTETRICIA - OURO

Número de Registro do Plano 431110008

Nome do Plano SUPER SAUDE - PLANO 300-02 - SEM OBSTETRICIA - OURO

Tipo de Contratação INDIVIDUAL OU FAMILIAR

Segmentação Assistencial HOSPITALAR SEM OBSTETRICIA

Abrangência Geográfica GRUPO DE MUNICIPIOS

CLIQUE AQUI PARA VOLTAR

ENCONTRAR Manual PDF



+55 (19) 3731.3420  
contato@samaritanosaude.com.br



Plano 30 - Coordenador Tiva

Rua Dr. Miguel Penteado, 1018 - Jardim Chapadão  
Campinas/SP - CEP 13070-118



**SAC - Serviço de Atendimento ao Cliente**  
**Atendimento 24 horas - 0800.771.2088**  
08:00 as 17:00hs | 0800.771.7874 - (19) 3731-3420

ANS 41125-6

2°

201708 04 10



HOME QUEM SOMOS REDE HOSPITALAR PARA VOCÊ PARA EMPRESAS NOTÍCIAS MULTIMÍDIA CONTATO

PLANOS

CONHEÇA NOSSOS PLANOS.



SUPER SAUDE - PLANO 500-02 - GLOBAL ESPECIAL

Número de Registro do Plano 431111006

Nome do Plano SUPER SAUDE - PLANO 600-02 - GLOBAL ESPECIAL

Tipo de Contratação INDIVIDUAL OU FAMILIAR

Segmentação Assistencial AMBULATORIAL + HOSPITALAR SEM OBSTETRICIA

Abrangência Geográfica GRUPO DE MUNICIPIOS

CLIQUE AQUI PARA VOLTAR

ENCONTRAR Manual PDF



+55 (19) 3731.3420  
contato@samaritanosaude.com.br



Endereço: | Contato: 0800.771.2088

Rua Dr. Miguel Penteado, 1018 - Jardim Chapadão  
Campinas/SP - CEP 13070-118



**SAC - Serviço de Atendimento ao Cliente**  
**Atendimento 24 horas - 0800.771.2088**  
08:00 as 17:00hs | 0800.771.7874 - (19) 3731-3420

ANS 41125-6

2

*DOC. 13*



